weitwurf

Klimaforum Schallstadt

weitwurf

Klimaforum Schallstadt

Herzlich Willkommen!

Gefördert im Rahmen des Förderprogramms »Gut Beraten!«

Baden-Württemberg STAATSMINISTERIUM

Baden-Württemberg MINISTERIUM FÜR LÄNDLICHEN RAUM UND VERBRAUCHERSCHUTZ

Baden-Württemberg MINISTERIUM FÜR SOZIALES UND INTEGRATION

Baden-Württemberg MINISTERIUM FÜR VERKEHR

weitwurf
Klimaforum Schallstadt

Balkon-Photovoltaik in Schallstadt

Informationsveranstaltung am 23.11.2021

Herzlich Willkommen!

Gefördert im Rahmen des Förderprogramms »Gut Beraten!«
Baden-Württemberg
Baden-Württemberg
Baden-Württemberg
Baden-Württemberg

weitwurf
Klimaforum Schallstadt

Ablauf

- Teil 1: Allgemeine Informationen (19:30 Uhr – 20:00 Uhr)
- Teil 2: Mein Balkonkraftwerk (20:00 Uhr – 21:00 Uhr)
  - Vom Großen ins Kleine
  - Schritt für Schritt
  - Montage
  - Angebotsvergleich
  - Ihre Möglichkeiten
  - Fragen?
  - Ja – ich will!

Gefördert im Rahmen des Förderprogramms »Gut Beraten!«
Baden-Württemberg Baden-Württemberg Baden-Württemberg Baden-Württemberg

weitwurf
Klimaforum Schallstadt

Vom Großen ins Kleine

- Momentan 4 Balkonkraftwerke in Schallstadt: 2,41 kWp
- 20 Anwesende x 330 Wp = 6,6 kWp

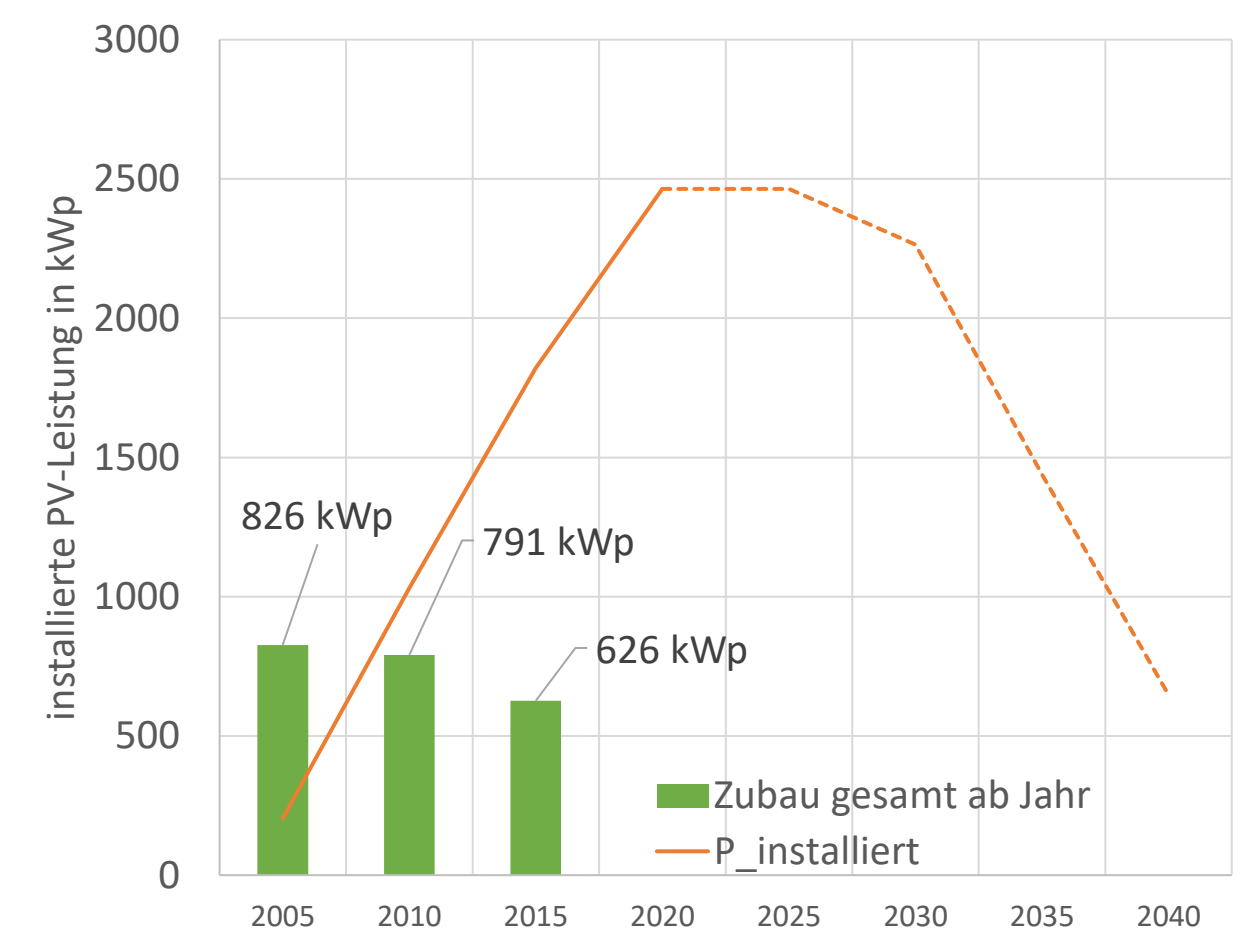

Gefördert im Rahmen des Förderprogramms »Gut Beraten!«

Baden-Württemberg Baden-Württemberg Baden-Württemberg Baden-Württemberg

Datenquelle: Marktstammdatenregister

weitwurf
Klimaforum Schallstadt

Schritt für Schritt: 1. Ort

- Aufstellungsort klug wählen
- Schatten unbedingt vermeiden
- Aufstellungsort beeinflusst Erzeugungskurve

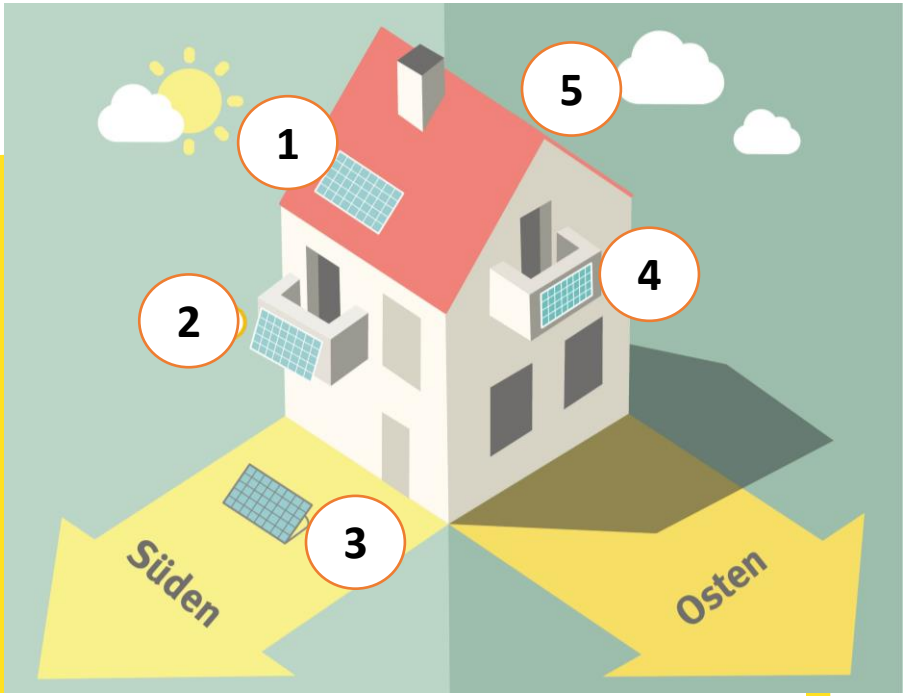

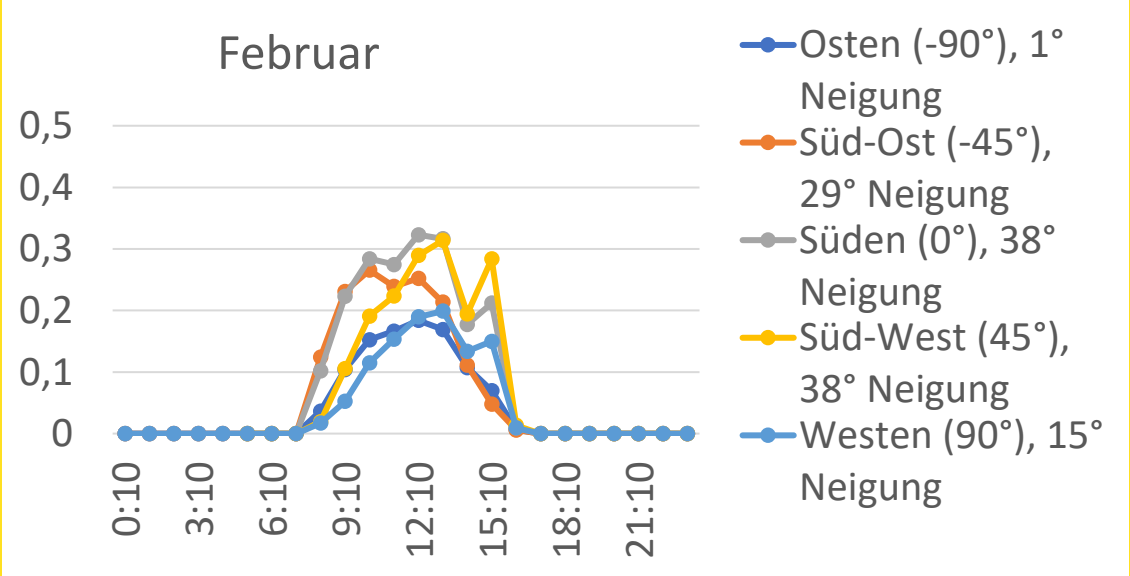

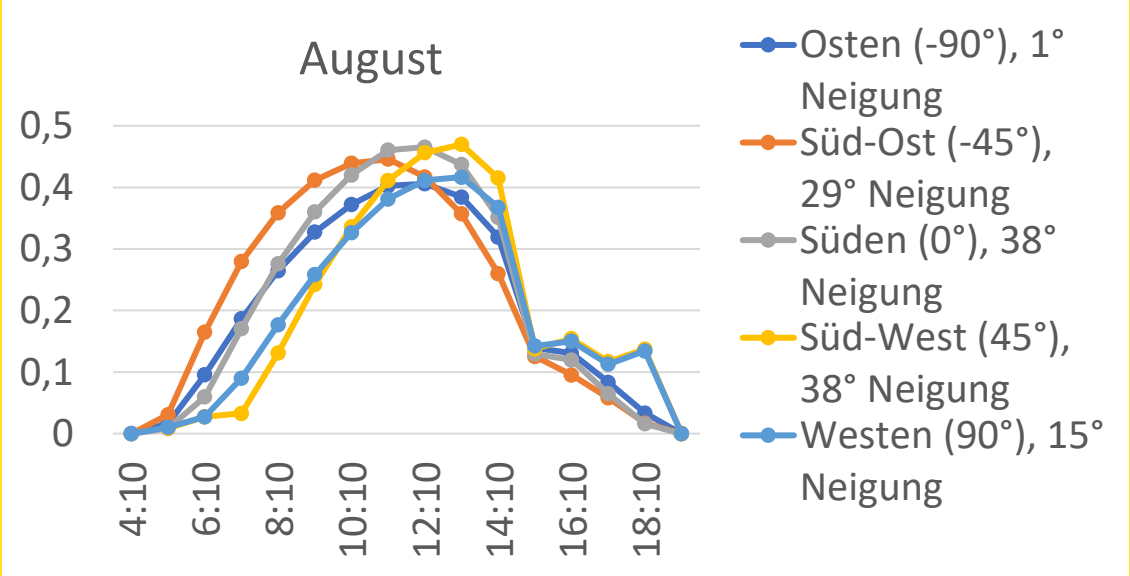

Gefördert im Rahmen des Förderprogramms »Gut Beraten!«
Baden-Württemberg
Baden-Württemberg
Baden-Württemberg
Baden-Württemberg

Datenquelle: https://re.jrc.ec.europa.eu/pvg_tools/en/tools.html

weitwurf

Klimaforum Schallstadt

Schritt für Schritt:

Welche Halterung?

Außensteckdose vorhanden?

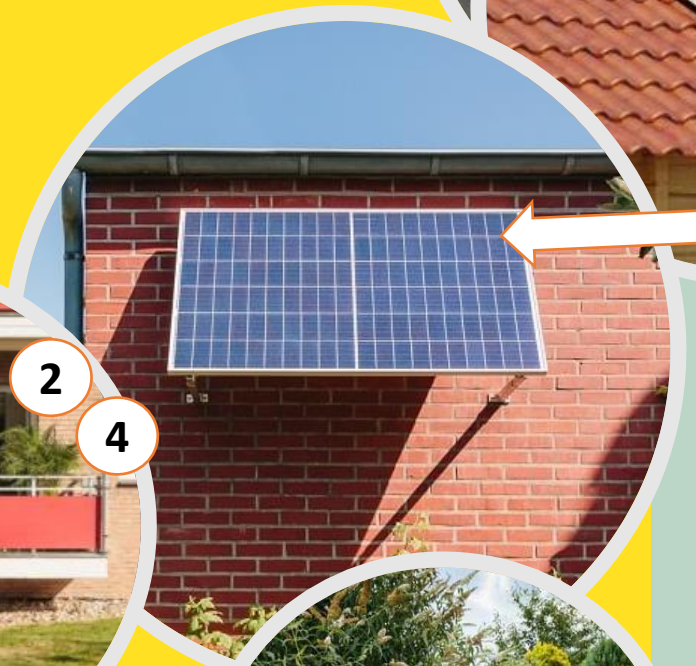

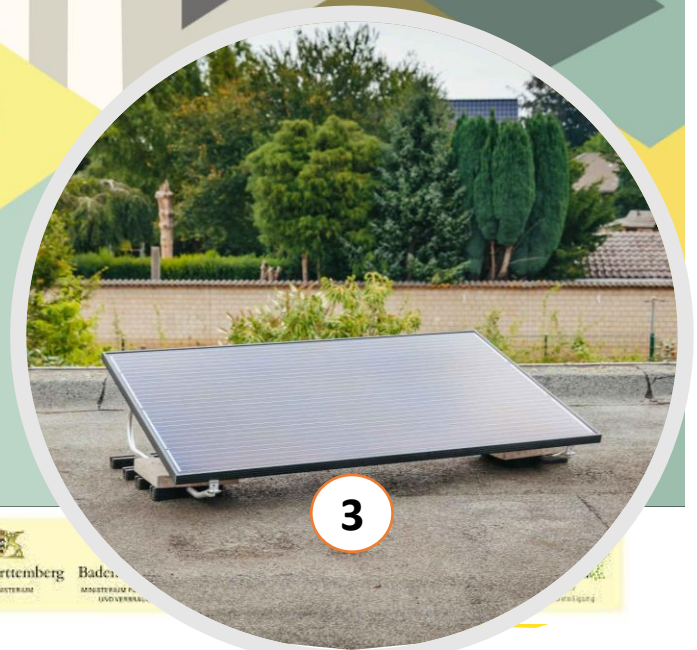

Preisunterschied bis zu 150€ je nach Halterung

Bildquellen: www.hello-yuma.de

Gefördert im Rahmen des Förderprogramms »Gut Beraten!«
Baden-Württemberg

weitwurf

Klimaforum Schallstadt

Aufständerung Dreieck Montagesys

Dreieck Aufständerung

Balkonhalterung Gitterbalkon (ab 59€)

Dachpfanne

Blech/Holz/Bitumendach

Solar Hook von etm aus Freiburg (149€)

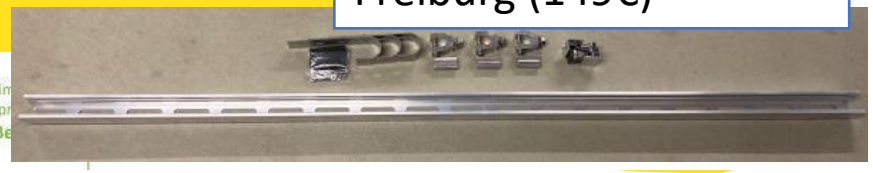

Bildquellen: https://www.solar-socket.de/shop/montage/ , https://greenakku.de/Montage/Montagepakete/Balkon-Gelaender/Montagepaket-Balkonhalterung-1x250-380Wp::1917.html , https://www.solar-hook.de/

weitwurf
Klimaforum Schallstadt

Schritt für Schritt: 2. Die Größe bestimmen

Verbrauch kennen!
Grundverbraucher decken:

- Kühlschrank, Gefriertruhe
- Router, Telefon
- Aquarium
- …

Messen hilft!

Gefördert im Rahmen des Förderprogramms »Gut Beraten!«
Baden-Württemberg Baden-Württemberg Baden-Württemberg Baden-Württemberg

Quelle: https://www.hello-yuma.de/balkon-solaranlage/

weitwurf
Klimaforum Schallstadt

Eigenverbrauch optimieren:

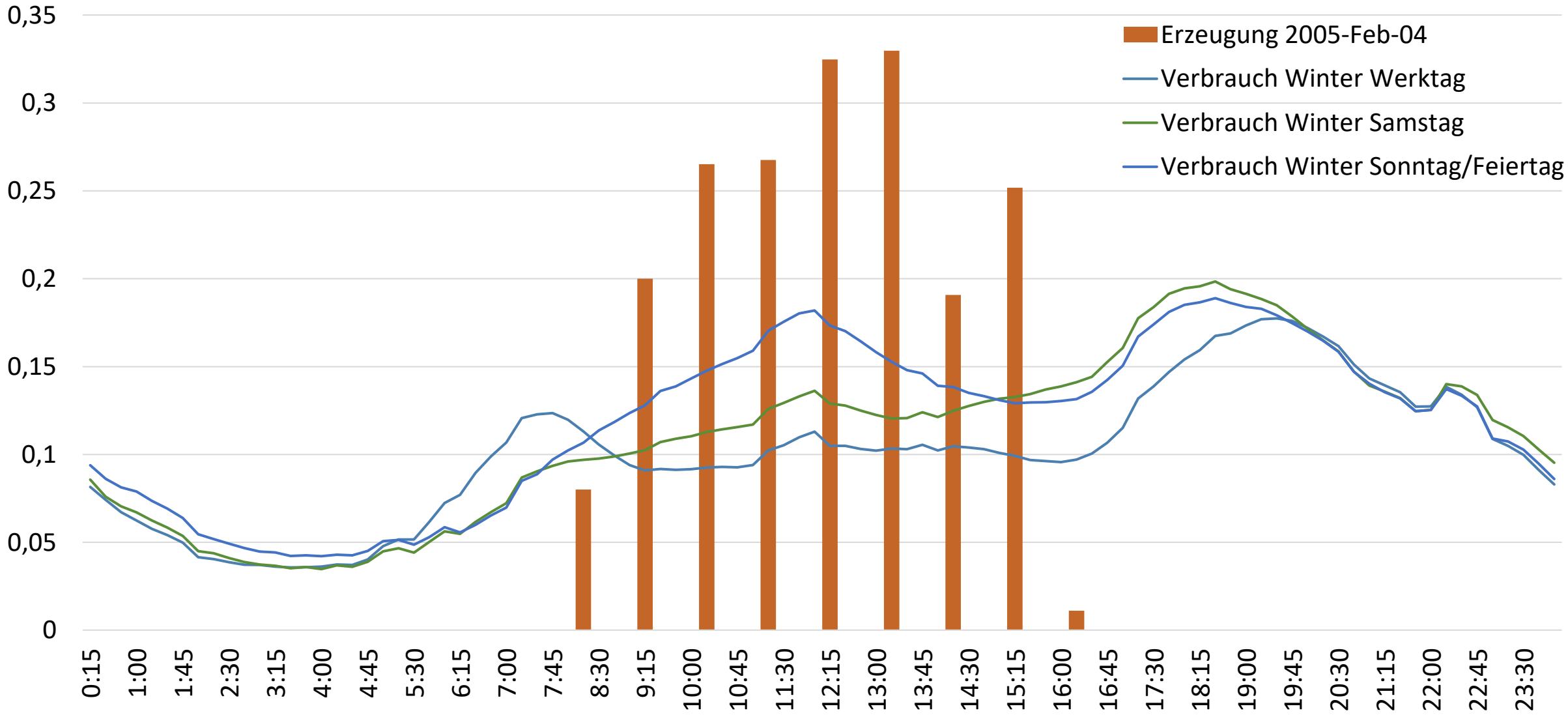

»Gut Beraten!«

Baden-Württemberg Baden-Württemberg Baden-Württemberg Baden-Württemberg

Datenquellen: ED-Netze Standardlastprofile, https://re.jrc.ec.europa.eu/pvg_tools/en/tools.html

weitwurf
Klimaforum Schallstadt

Schritt für Schritt: 3

- Darf ich das?
- Sind Vermieter:in oder Eigentumsgemeinschaft einverstanden?
- Kann ich sicherstellen, dass das Modul niemandem auf den Kopf fällt?

Gefördert im Rahmen des Förderprogramms »Gut Beraten!«
Baden-Württemberg Baden-Württemberg Baden-Württemberg Baden-Württemberg

weitwurf
Klimaforum Schallstadt

Schritt für Schritt: 4

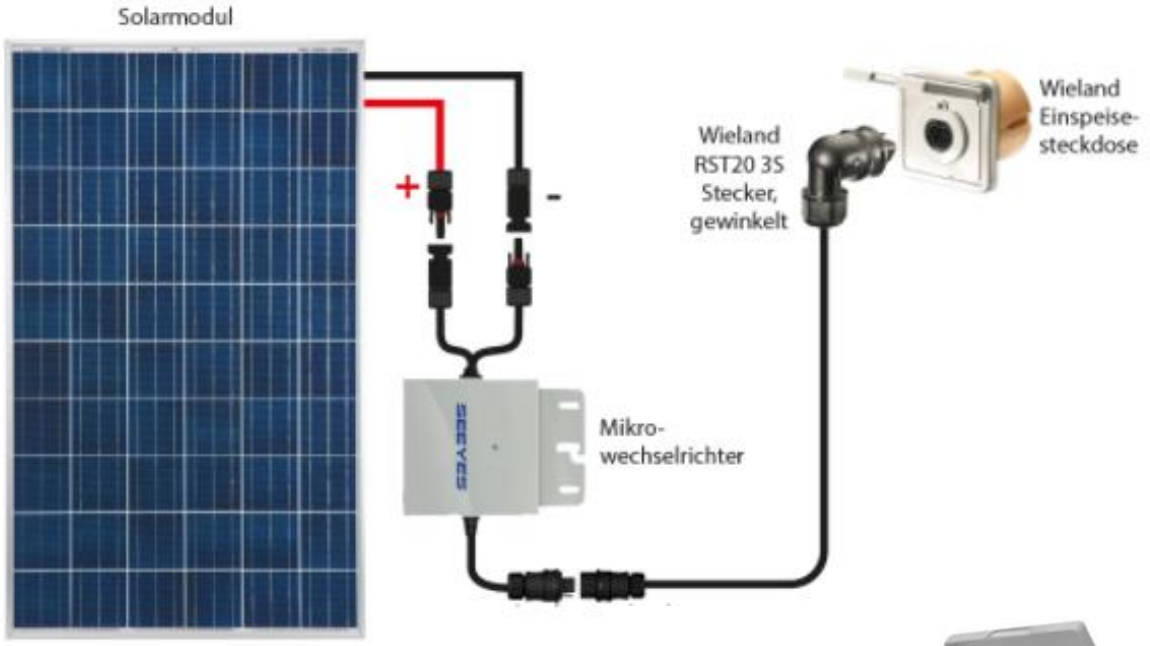

Was brauche ich?

- Schutzkontaktstecker (Schuko) oder
- Energiesteckdose (Wieland)

Graubereich

- Bei Anmeldung ED-Netze: Bestätigung, „dass eine Energiesteckdose vorhanden ist, die von einer Elektrofachkraft installiert wurde.“
- Schuko-Stecker technisch genauso sicher
- „Recht auf eigenen Sonnenstrom“ vs. Interesse des Netzbetreibers…

Bildquellen: https://www.solar-socket.de/shop/anschluss/ , www.priwatt.de , www.ebay.de

fördert im Rahmen
s Förderprogramms
»Gut Beraten!«
Baden-Württemberg
Baden-Württemberg
Baden-Württemberg
Baden-Württemberg

weitwurf
Klimaforum Schallstadt

Montage

- Es darf niemand zu Schaden kommen!
- Module wiegen 20kg
- Professionelle Montage vom Handwerksbetrieb ist teuer
- Das ganze Thema lebt ein bisschen davon, dass Sie es selbst machen. Wir wollen motivieren, können Ihnen aber nicht das Modul montieren.
- Wir können „Helfende Hand“ sein.

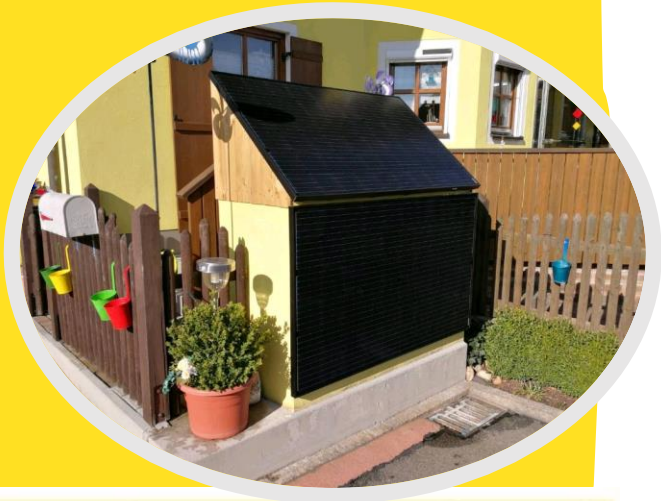

Bildquellen: www.jurasol24.de

Gefördert im Rahmen des Förderprogramms »Gut Beraten!«
Baden-Württemberg Baden-Württemberg Baden-Württemberg Baden-Württemberg

weitwurf
Klimaforum Schallstadt

Angebotsvergleich

- Solar Socket, Elzach, Modul + Wechselrichter (5% Rabatt)
  - ~~330 Wp 345€~~
  - 375 Wp 365€
  - 660 Wp 580€
  - ~~750 Wp 620€~~
  - Aufsteller 15-45€/Stück

Mit das beste Preis-Leistungs-Verhältnis
Regionaler Ansprechpartner
Hochwertige Module von Trina

- Herr Plappert (Au), Hersteller in Chemnitz (600€ bzw. 687€)
  - 380 Wp 479€
  - Aufsteller 149€
- Ein Leichtes Modul?

Gefördert im Rahmen des Förderprogramms »Gut Beraten!«
Baden-Württemberg Baden-Württemberg Baden-Württemberg Baden-Württemberg

weitwurf
Klimaforum Schallstadt

Ihre Möglichkeiten

- Schallstädter Sammelbestellung 375 Wp mit / ohne Wielandstecker (365€ +30 €)
- Schallstädter Sammelbestellung 660 Wp mit / ohne Wielandstecker (580€ +30 €)
- Halterung Ziegeldach/Bitumendach (45€ je Modul), Halterung Balkon (ca. 59€ je Modul), Dreiecksständer (ca. 25€ je Modul)

Gefördert im Rahmen des Förderprogramms »Gut Beraten!«
Baden-Württemberg Baden-Württemberg Baden-Württemberg Baden-Württemberg

weitwurf
Klimaforum Schallstadt

Fragen?

Gefördert im Rahmen des Förderprogramms »Gut Beraten!«
Baden-Württemberg STAATSMINISTERIUM
Baden-Württemberg MINISTERIUM FÜR LÄNDLICHEN RAUM UND VERBRAUCHERSCHUTZ
Baden-Württemberg MINISTERIUM FÜR SOZIALES UND INTEGRATION
Baden-Württemberg MINISTERIUM FÜR VERKEHR

weitwurf
Klimaforum Schallstadt

Ja – ich will!

23.11.2021
- Formular ausfüllen
- Groß / Klein
- Halterung
- Wieland / Schuko
- Kabellänge

Bis 30.11.2021
- Finale Information zu Halterung und Stecker ans Klimaforum

31.11.2021
- Übermittlung der Bestellung an solar-socket

Bis 12/2021
- Rechnungsstellung durch solar-socket
- Bezahlung (Vorauskasse)

Bis 01/2022
- Lieferung
- Installation mit / ohne Hilfe
- Anmeldung ED-Netze
- Evtl. gratis Zählertausch
- Anmeldung Marktstammdatenregister (wir helfen)

Gefördert im Rahmen des Förderprogramms »Gut Beraten!«
Baden-Württemberg Baden-Württemberg Baden-Württemberg Baden-Württemberg

DANKE!

Gemeinsam Klimaziele erreichen.

Was können wir, die Bürgerinnen und Bürger der Gemeinde Schallstadt, in Bezug auf Klimaschutz und Nachhaltigkeit leisten, damit auch zukünftige Generationen gut leben können?

weitwurf
Klimaforum Schallstadt

Ihre Möglichkeiten

- Schallstädter Sammelbestellung 375 Wp mit / ohne Wielandstecker (365€ +30 €)
- Schallstädter Sammelbestellung 660 Wp mit / ohne Wielandstecker (580€ +30 €)
- Wielandsteckdose selbst einbauen / einbauen lassen (0 € / ca. 100 €)
- Auer 325 Wp Sammelbestellung mit Schuko-Stecker, Abholung in Au (600€)
- Bestellung über AN-1148 und der Angabe „BKW-Au“ bei info@solarpeak.de (687€, inkl. Versand)

Gefördert im Rahmen des Förderprogramms »Gut Beraten!«
Baden-Württemberg Baden-Württemberg Baden-Württemberg Baden-Württemberg